

## De kap met aanlashaken

Op de kap zijn standaard twee aanlashaken gemonteerd. Doordat de haken zijn gebout zijn ze, indien nodig, makkelijk te vervangen.



# RBRPEZ 200

## Rijplatenklem

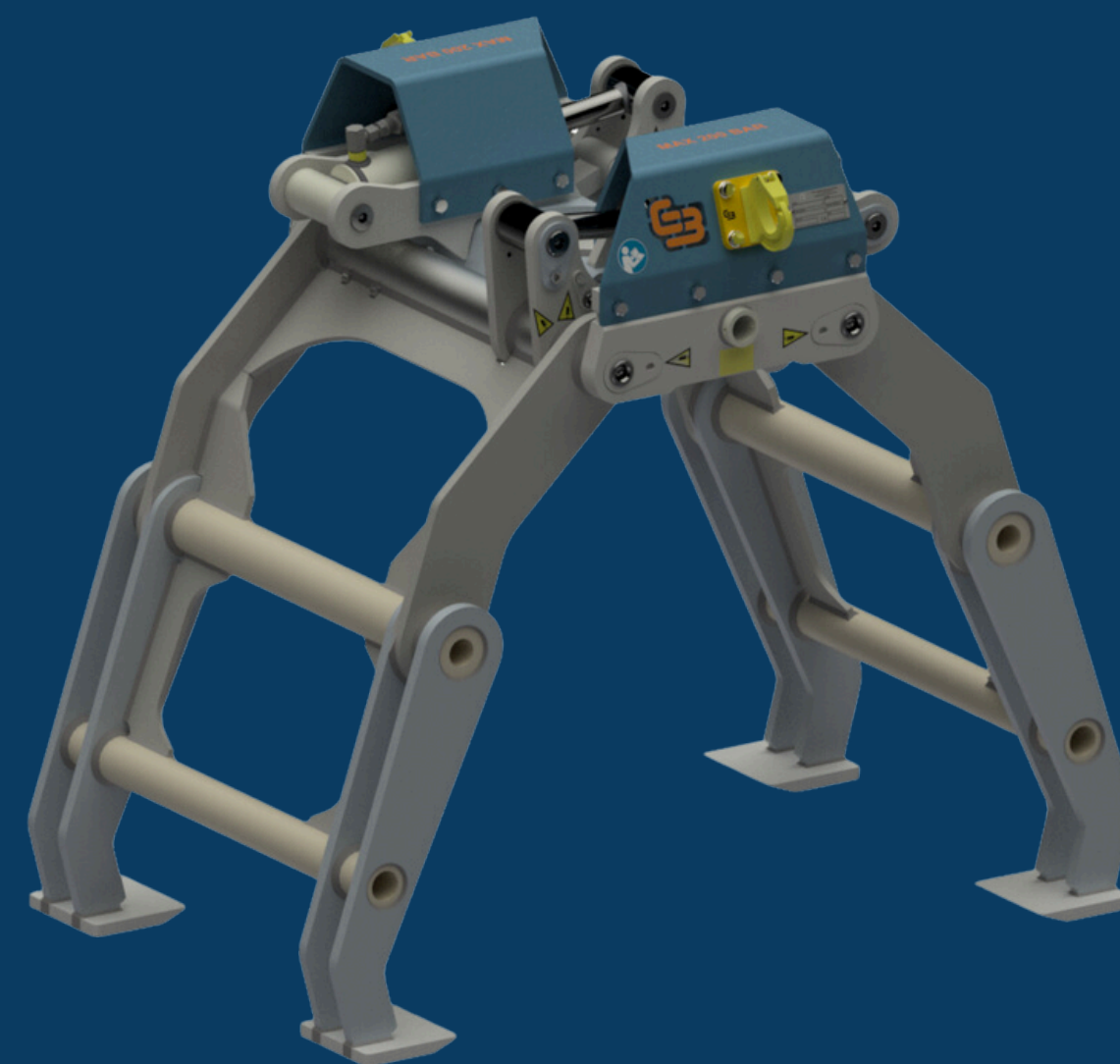

## Borgingen

De hoofdpennen zijn geborgd doordat aan de ene kant de borgingen in de brugstukplaat zijn verzonken en de moeren aan de andere kant zijn geborgd met een borgsleutel. Deze sleutel is tevens geschikt om de moeren van de cilinder los/vast te draaien.

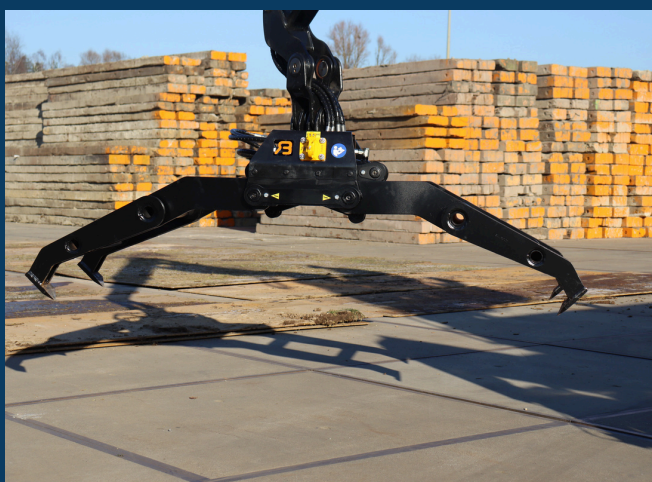

Type	Breedte	Maximale werkdruk	Maximale grijpwijdte	Gewicht
RBRPEZ 200	1000 mm	250 Bar	2120 mm	485 Kg

## De voetjes

Ontdek de ongeëvenaarde duurzaamheid van RBRPEZ's voetjes, vervaardigd uit hoogwaardig Hardox 400 staal. Deze sterke en slijtvaste voetjes garanderen langdurige prestaties, zelfs onder de zwaarste omstandigheden.

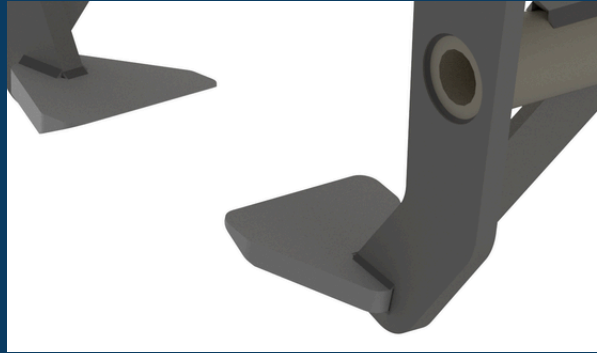

## Het gatenpatroon

Het brugstuk is ontworpen met gatenpatronen voor zowel 4- als 6-gats flensrotators en beschikt over een centraal groot gat voor slangverbindingen van onderaf.

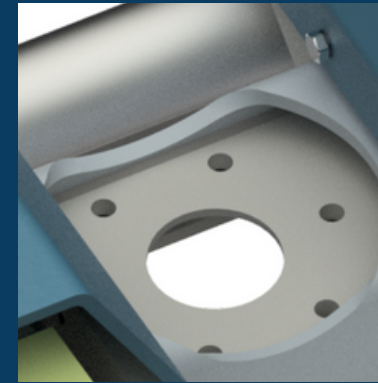

## De dubbele meenemers

Ervaar de kracht en stabiliteit van de RBRPEZ dankzij de dubbele meenemers, ontworpen voor optimale prestaties en betrouwbaarheid, zelfs in veeleisende omgevingen.



## De armen

Een deel van de veiligheid van de RBRPEZ zit in de kracht van deze klem. Om de klem zo sterk te maken worden de armen gemaakt van S 355, een hoogwaardige staalsoort. Dit zorgt er voor dat de RBRPEZ zeer grote krachten aan kan.



## Terugslagklep

De RBRPEZ is standaard uitgerust met een terugslagklep om te voorkomen dat bij een storing in het hydraulisch systeem van de kraan de druk in de cilinder zal wegvallen en de klem zijn last los laat.

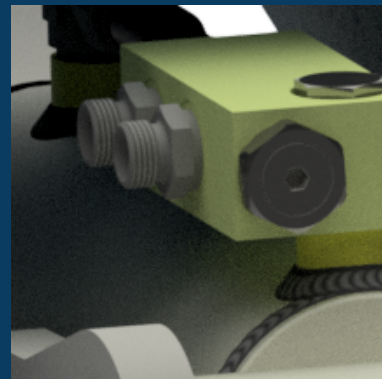

## De Cilinders

Ervaar de robuustheid van de RBRPEZ met zijn dubbele cilinder. Dankzij deze dubbele cilinders is er ruimte om de rotator lager te monteren. Ook is de RBRPEZ hierdoor extra sterk.

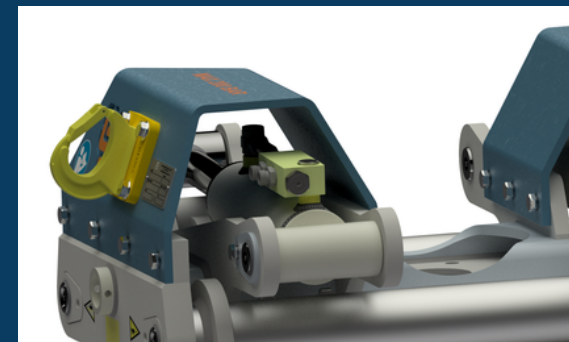

## De dubbele kap

Dankzij de dubbele kap van het brugstuk kan de RBRPEZ aan verschillende modellen "Z kraan" gemonteerd worden.

Ook in opgevouwen positie van de kraan kan de RBRPEZ gemonteerd blijven.

